



11 Das Erdwerk von Wellie



12 Bouleplatz



13 Robin Hood in Wellie?



14 Das Wellier Wappen, der verlorene Schatz und das Schlagballdenkmal



15 Eine Schulgeschichte



16 Der Schwan auf dem Dach



17 Tante-Emma-Laden



18 Transformatoren im Wandel der Zeit



19 Das Pferd auf dem Dach

## Schätze vor der Haustür

Ein Wander-, Fahrrad- und Boßelweg rund um den Ort Wellie.

Wie ein roter Faden begleiten Infoschilder den 5,5 km langen Rundweg. Unterwegs laden Bänke zum Schauen und Ausruhen ein, die Schilder liefern spannende Geschichten, Anekdoten und Hinweise zu ganz unterschiedlichen Themen - zum Lesen, Hören und Mitsingen.

Der Rundwanderweg ist durch ein Foto markiert, das einen ca. 4000 Jahre alten sogenannten Glockenbecher zeigt, der 1950 in Wellie gefunden wurde.

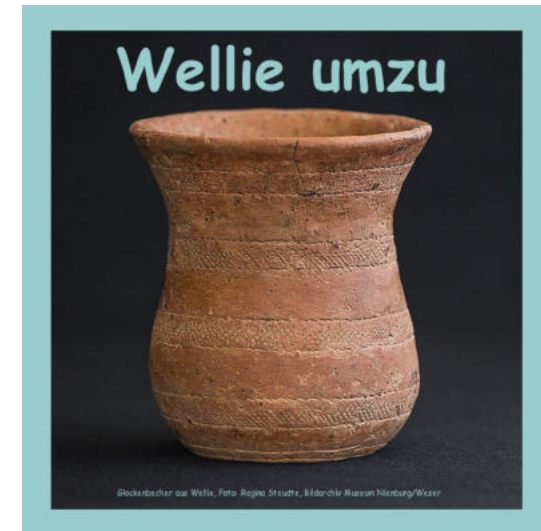

### Wir laden alle Wellier und Interessierte ein

zu einem Spaziergang in Begleitung unserer Bürgermeister

Marcus Meyer und Ralf Bemmann

**am 13. Juni 2022 um 17.30 Uhr**

Start ist Station 1, von hier geht es durch das alte Dorf (ca. 30 min.).

Auf Hof Dohrmann Nr. 13 findet abschließend ein gemütliches

Beisammensein statt.

Dorfgemeinschaft und Ortsrat Wellie



1 Landschaft verändert sich



2 Ein toter Baum voller Leben

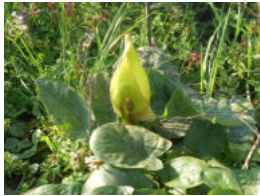

3 Ein Krimi aus der Pflanzenwelt



4 Alte Brunnenringe



5 Abzweig zum Wellier Kolk

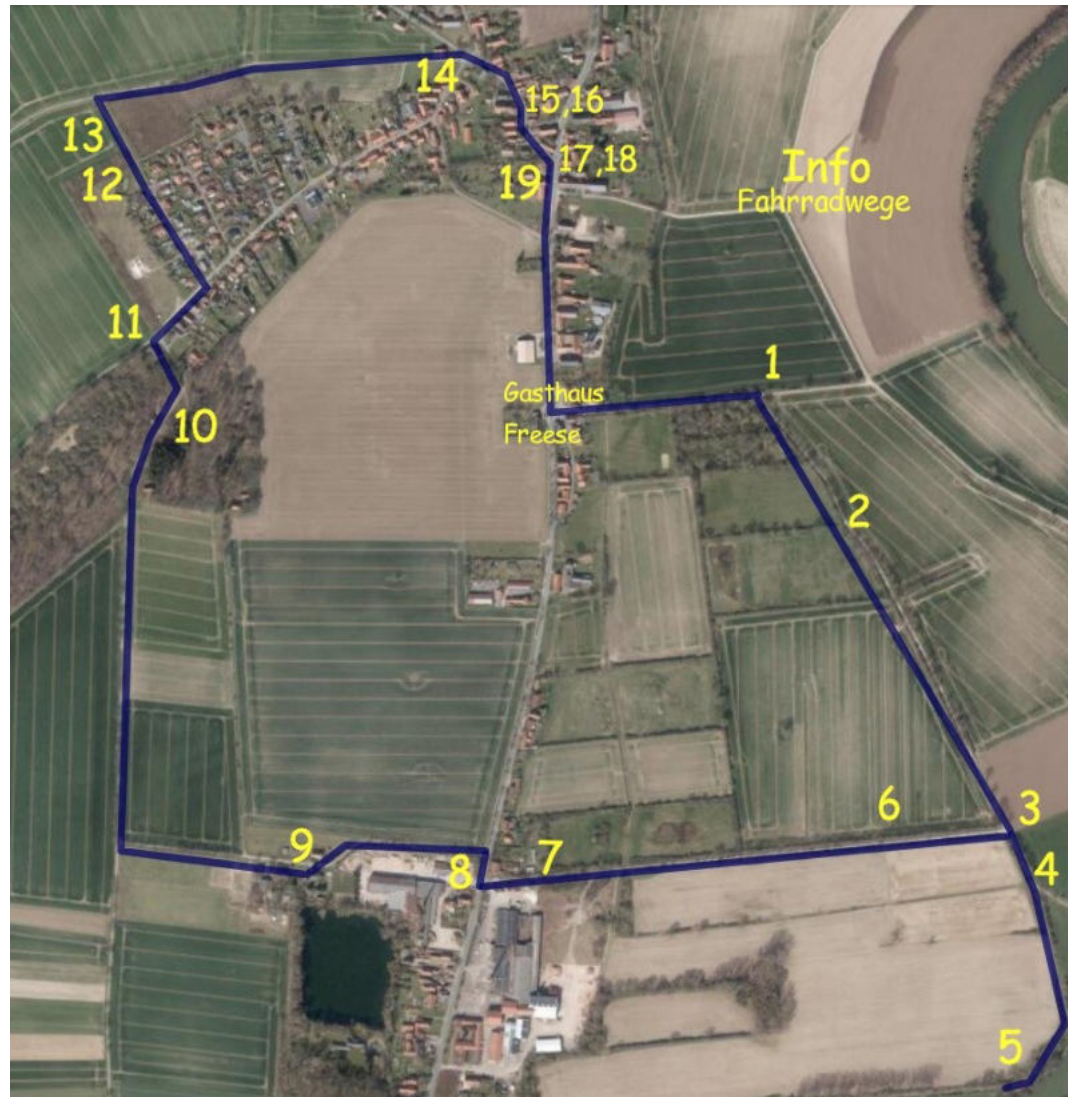

Wer an dem Rundgang mit Treffen anschließend teilnehmen möchte, bitte um kurze Anmeldung bei [ingrid.elrebe@t-online.de](mailto:ingrid.elrebe@t-online.de) oder 05023-945505



6 Wie kommt die Eiche ins Rapsfeld?



7 Der Schweinehirt



8 Zwei Ziegeleien prägen den Ort



9 Der lange Arm der Pulverfabrik



10 Scheunenviertel und Abenteuerspielplatz